Suite a-moll BWV 997

orig. für Laute/Cembalo in c-moll

Suite a-minor BWV 997

orig. for lute/harpsichord in c-minor

From the sources
transcribed for guitar
by Tilman Hoppstock

Aus den Quellen herausgeschrieben und für
Gitarre bearbeitet von Tilman Hoppstock

Johann Seb. Bach
(1685-1750)
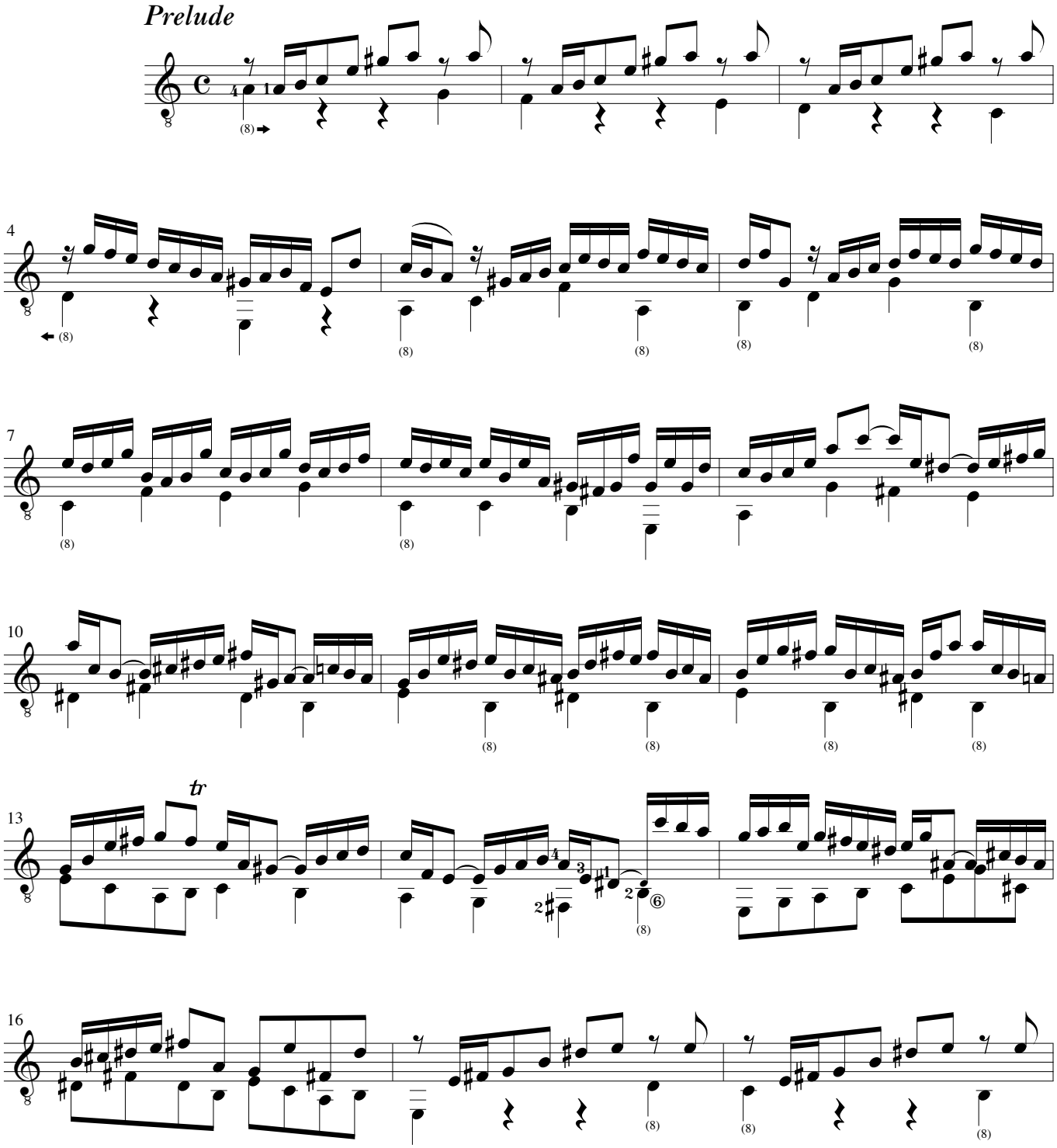
Prelude