Transcribed for 2 guitars
by Tilman Hoppstock

Sarabande mit Variationen

Orig. für Cembalo / orig. for harpsichord

Bearbeitung für 2 Gitarren
von Tilman Hoppstock
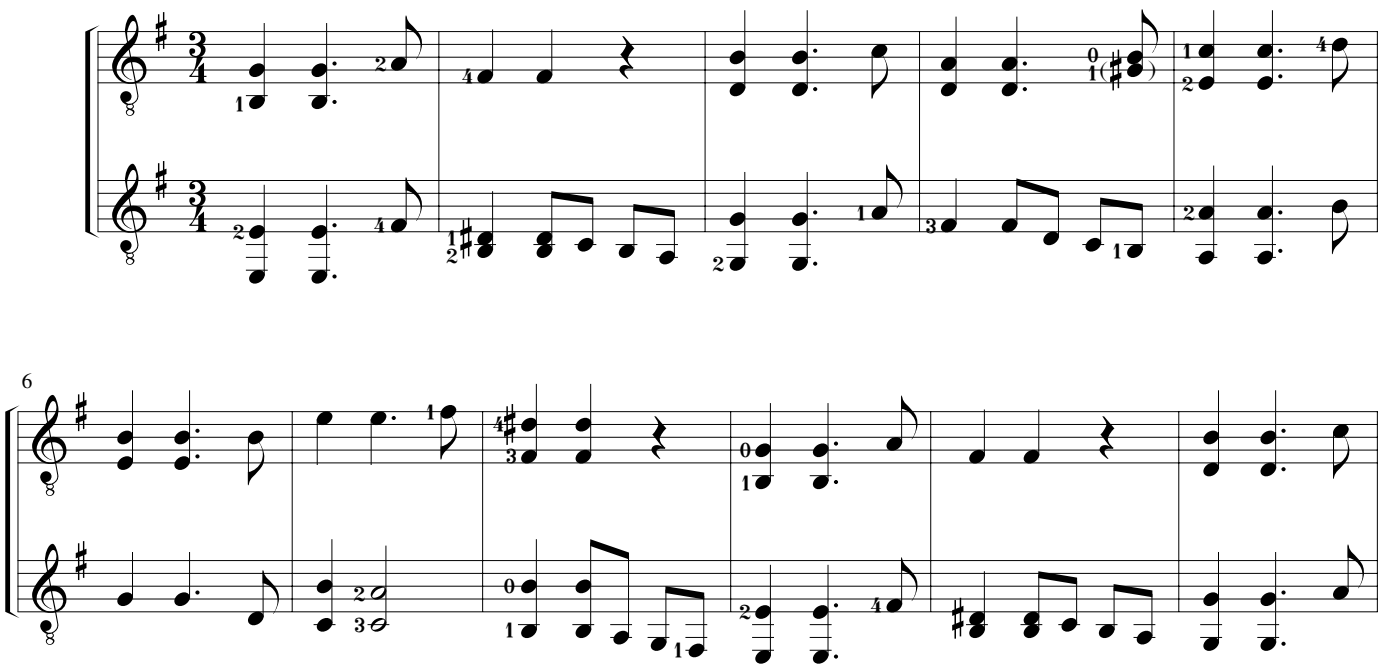
Georg F. Händel
(1685-1759)