Partitur

Sonate a-moll

BWV 1020

für Violine und Gitarre

orig. für Violine und oblig. Cembalo in g-moll

Transkription und
Fingersätze (f. Gitarre)
von Tilman Hoppstock

Johann Seb. Bach
(1685-1750)

Allegro

Violine

Cembalo

Gitarre

Prim 98 002

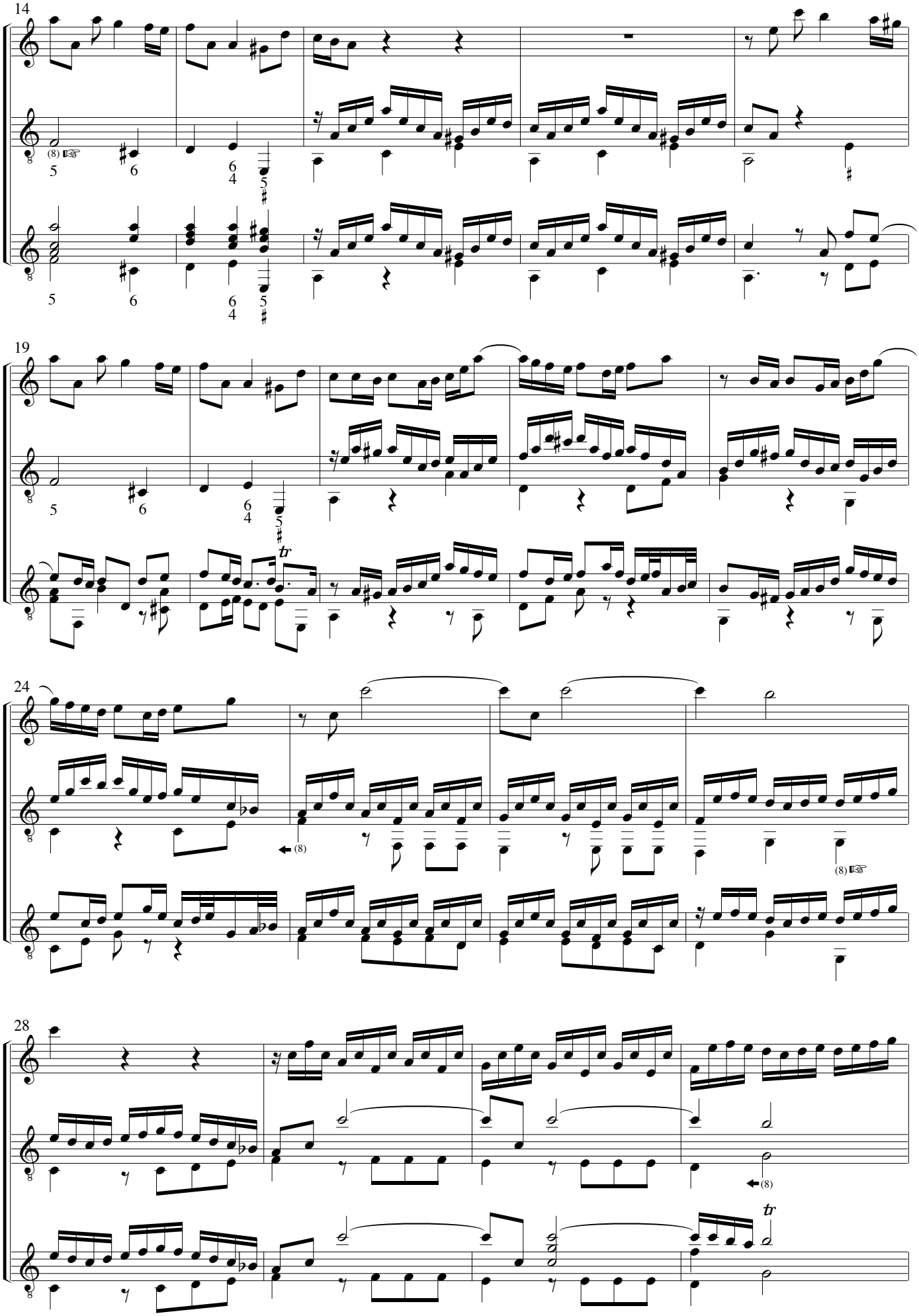
14
19
24
28
(8)
tr